

BANCADA 1: em granito Cinza Corumbá, 100x60cm, h=85cm, com testeira h=8cm (bancada seca), rodabancada h=8cm. Deverá ser instalado armário sob a bancada. Ver planta da bancada.

MESA: em granito Cinza Corumbá, 180x70cm, h=78cm, com testeira h=5cm (bancada seca), rodabancada h=8cm. Ver planta da mesa.

Instalar purificador de água sobre a bancada. O fornecimento do equipamento é de responsabilidade do MP. O dispositivo de acionamento, assim como o local de manuseio dos copos, devem situar-se entre 80 e 120cm de altura do piso acabado.

BANCADA 2: em granito Cinza Corumbá, 165x60cm, h=85cm, com testeira h=8cm (bancada molhada), rodabancada h=9cm, recorte para instalação de bojo e furo para torneira. Ver planta da bancada.

Bojo em aço inox n°1 (46,5x33x11,5cm) com válvula e sifão cromados. Torneira de mesa para pia de cozinha, bica alta e móvel com arejador, em metal cromado 1/2". Ver Caderno de louças e metais.

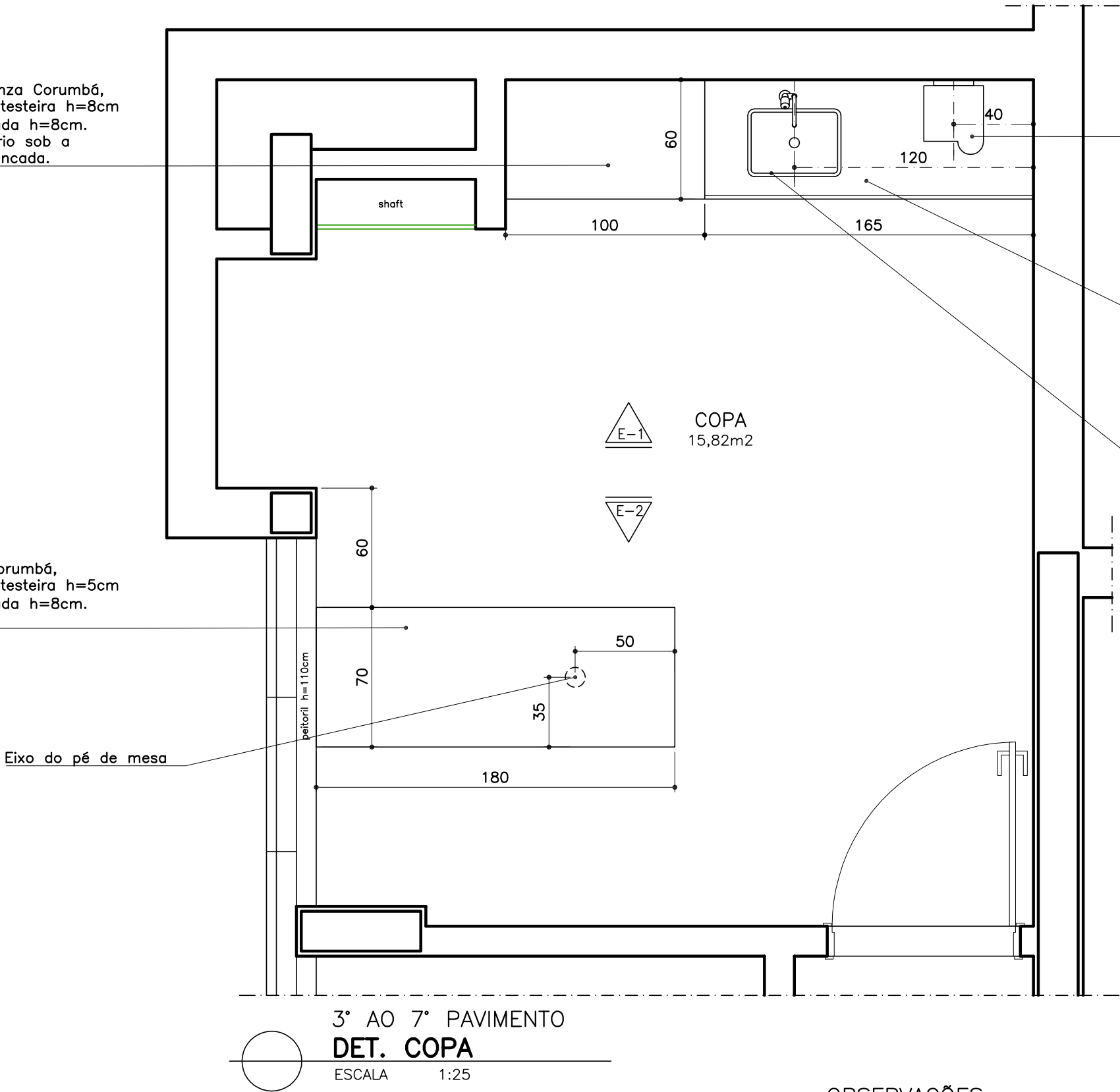

ACABAMENTOS

- **PISO:** porcelanato técnico (massa única), antiderrapante, borda retificada, 60x60cm, ref. ELIANE – Coleção Grânulos – Platina NA ou similar. Ver paginação de piso;
- **RODAPÉ:** em granito Cinza Corumbá ou Andorinha, h=10cm, e=2cm, semi embutido. Acabamento da junção das pedras em meia esquadria;
- **PAREDE:** cerâmica PEI-III, padrão extra classe A, dimensão 30x60cm, assentada horizontalmente, cor branca, acabamento brilhante, CECRISA, INCEPA ou similar;
- **TETO:** forro de gesso acartonado com juntas de dilatação em alumínio. Ver detalhe de forro.

OBSERVAÇÕES:

- CONFERIR MEDIDAS NO LOCAL E CONSULTAR CADERNO DE ESPECIFICAÇÕES E CADERNO DE LOUÇAS E METAIS;
- PARA MATERIAL SIMILAR AO DA ESPECIFICAÇÃO, DEVE-SE APRESENTAR AMOSTRAS PARA APROVAÇÃO.

PROMOTORIAS DE JUSTIÇA DE JUIZ DE FORA – MG		
DETALHAMENTO: ÁREAS MOLHADAS – COPA		
CONTEÚDO: COPA (3° ao 7° pav) – PLANTA E ESPECIFICAÇÕES	REVISÃO 00	19/02/20
DESENHO: DANIELA ANDRADE		FOLHA: 01/05

Sóculo em alvenaria h=10cm, recuado 10cm da face da bancada. Assentar rodapé de granito nas faces visíveis do sóculo. Face superior do sóculo em cimentado.

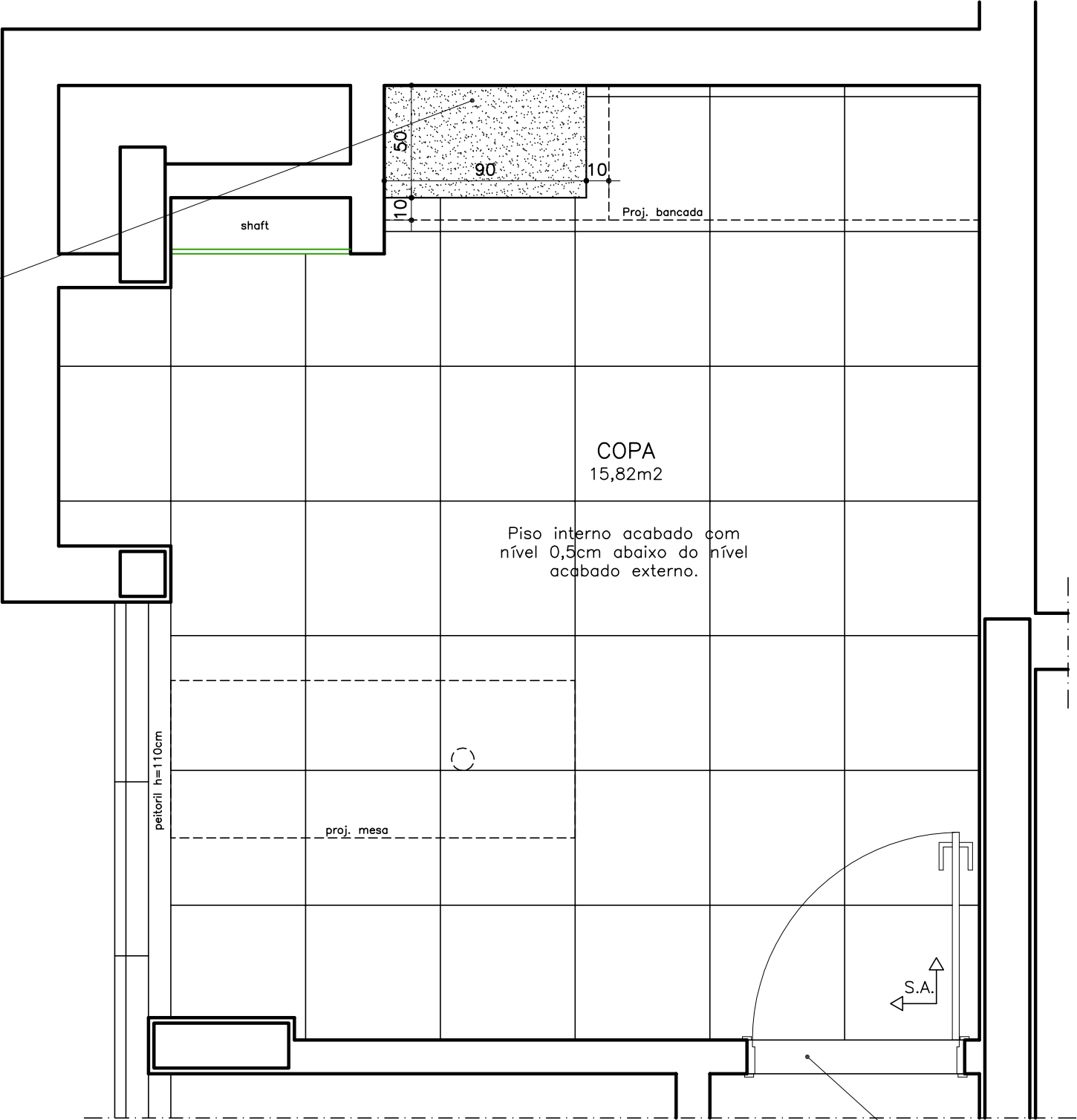

PAGINAÇÃO DE PISO
DET. COPA
ESCALA 1:25

Soleira em granito Cinza Corumbá polido, e=2cm, com 15cm de largura

↑ S.A. Início do sentido de assentamento

- OBSERVAÇÕES:
- CONFERIR MEDIDAS NO LOCAL E CONSULTAR CADERNO DE ESPECIFICAÇÕES E CADERNO DE LOUÇAS E METAIS;
 - PARA MATERIAL SIMILAR AO DA ESPECIFICAÇÃO, DEVE-SE APRESENTAR AMOSTRAS PARA APROVAÇÃO.

PROMOTORIAS DE JUSTIÇA DE JUIZ DE FORA – MG		
DETALHAMENTO: ÁREAS MOLHADAS – COPA		
CONTEÚDO: COPA (3º ao 7º pav) – PAGINAÇÃO DE PISO E ESPECIFICAÇÕES	REVISÃO 00	19/02/20
DESENHO: DANIELA ANDRADE		FOLHA: 02/05

ACABAMENTOS

- **PISO:** porcelanato técnico (massa única), antiderrapante, borda retificada, 60x60cm, ref. ELIANE – Coleção Grânulos – Platina NA ou similar. Ver paginação de piso;
- **RODAPÉ:** em granito Cinza Corumbá ou Andorinha, h=10cm, e=2cm, semi embutido. Acabamento da junção das pedras em meia esquadria;
- **PAREDE:** cerâmica PEI-III, padrão extra classe A, dimensão 30x60cm, assentada horizontalmente, cor branca, acabamento brilhante, CECRISA, INCEPA ou similar;
- **TETO:** forro de gesso acartonado com juntas de dilatação em alumínio. Ver detalhe de forro.

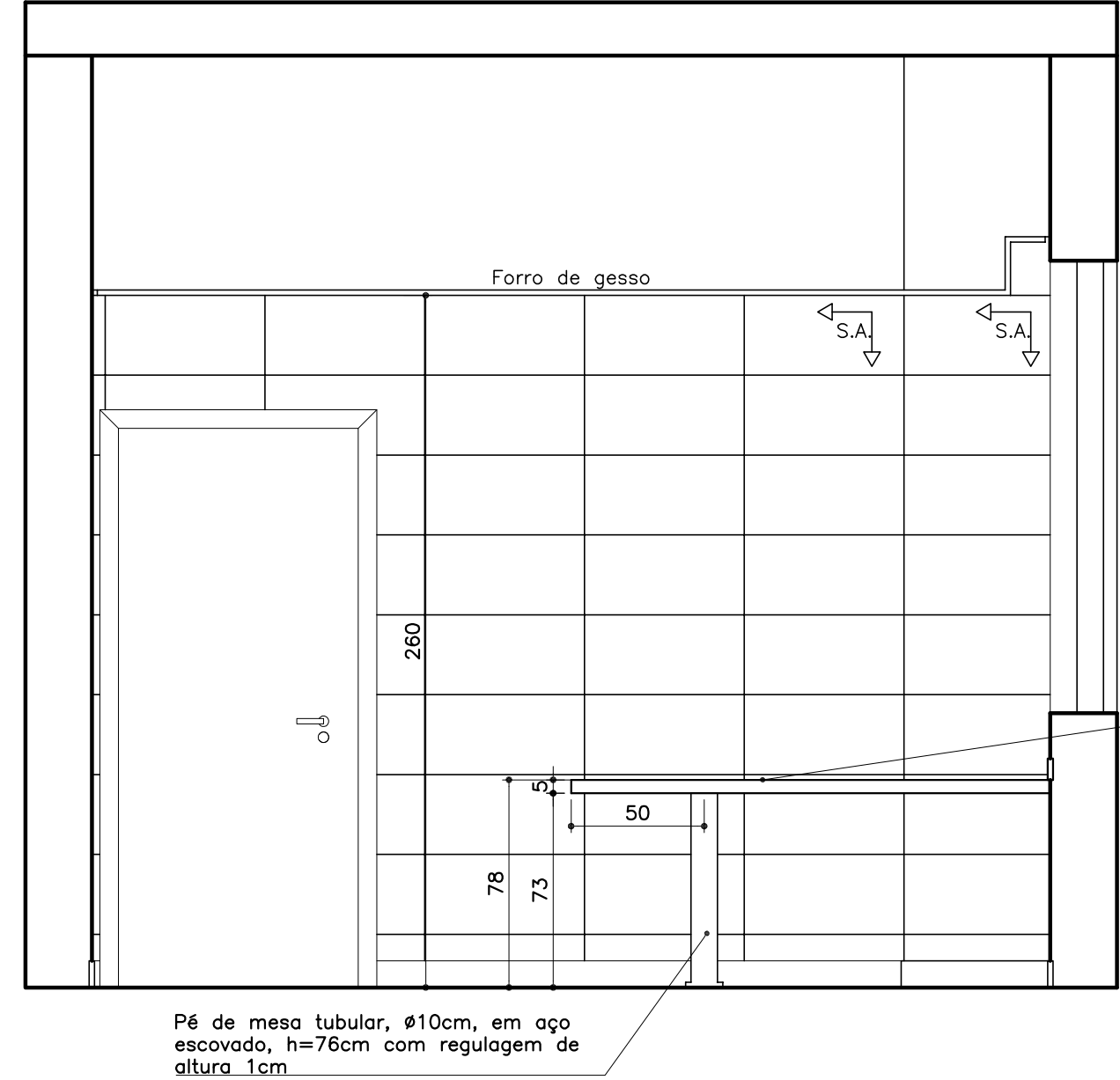

02
COPA 3° AO 7°PAV
ELEVAÇÃO 02
ESCALA 1:25

↑ S.A. Início do sentido
→ de assentamento

ACABAMENTOS

- PISO: porcelanato técnico (massa única), antiderrapante, borda retificada, 60x60cm, ref. ELIANE – Coleção Grânulos – Platina NA ou similar. Ver paginação de piso;
- RODAPÉ: em granito Cinza Corumbá ou Andorinha, h=10cm, e=2cm, semi embutido. Acabamento da junção das pedras em meia esquadria;
- PAREDE: cerâmica PEI-III, padrão extra classe A, dimensão 30x60cm, assentada horizontalmente, cor branca, acabamento brilhante, CECRISA, INCEPA ou similar;
- TETO: forro de gesso acartonado com juntas de dilatação em alumínio. Ver detalhe de forro.

FORMATO A3

OBSERVAÇÕES:

- CONFERIR MEDIDAS NO LOCAL E CONSULTAR CADERNO DE ESPECIFICAÇÕES E CADERNO DE LOUÇAS E METAIS;
- PARA MATERIAL SIMILAR AO DA ESPECIFICAÇÃO, DEVE-SE APRESENTAR AMOSTRAS PARA APROVAÇÃO.

PROMOTORIAS DE JUSTIÇA DE JUIZ DE FORA – MG		
DETALHAMENTO: ÁREAS MOLHADAS – COPA		
CONTEÚDO: COPA (3° ao 7° pav) – ELEVAÇÃO 02	REVISÃO 00	19/02/20
DESENHO: DANIELA ANDRADE		FOLHA: 04/05

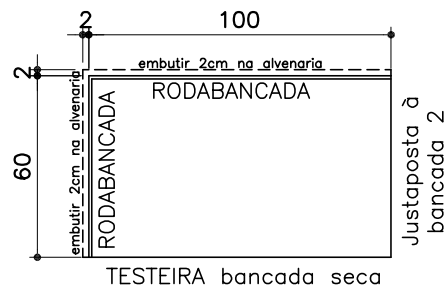

COPA
PLANTA BANCADA 1
ESCALA 1:25

BANCADA 100x60cm – Granito Cinza Corumbá

- A bancada deverá ser embutida 2cm na alvenaria (no comprimento e na lateral) e ser instalada com metalon;
- TESTEIRA: em granito Cinza Corumba, altura=8cm e espessura=2cm, acabamento de bancada seca em meia esquadria. Deverá ser instalada no comprimento da bancada que não encaixar na alvenaria;
- RODABANCADA: em granito Cinza Corumba, altura=8cm e espessura=2cm, sendo embutida 1cm na alvenaria. Deverá ser instalada no comprimento e na lateral da bancada em contato com a alvenaria.
- O topo das testeiras das bancadas adjacentes deverão ser contínuas e estar alinhadas

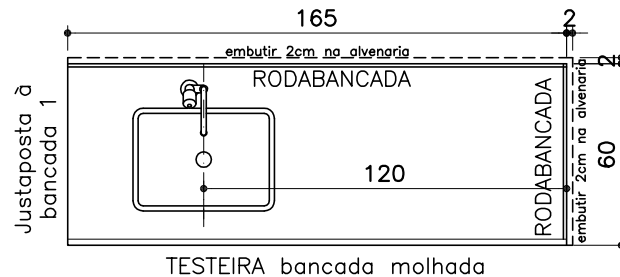

COPA
PLANTA BANCADA 2
ESCALA 1:25

BANCADA 165x60cm – Granito Cinza Corumbá

- A bancada deverá ser embutida 2cm na alvenaria (no comprimento e na lateral) e ser instalada com metalon;
- TESTEIRA: em granito Cinza Corumba, altura=8cm e espessura=2cm, acabamento de bancada molhada em meia esquadria. Deverá ser instalada no comprimento da bancada que não encaixar na alvenaria;
- RODABANCADA: em granito Cinza Corumba, altura=9cm e espessura=2cm, sendo embutida 1cm na alvenaria. Deverá ser instalada no comprimento e na lateral da bancada em contato com a alvenaria.
- O topo das testeiras das bancadas adjacentes deverão ser contínuas e estar alinhadas

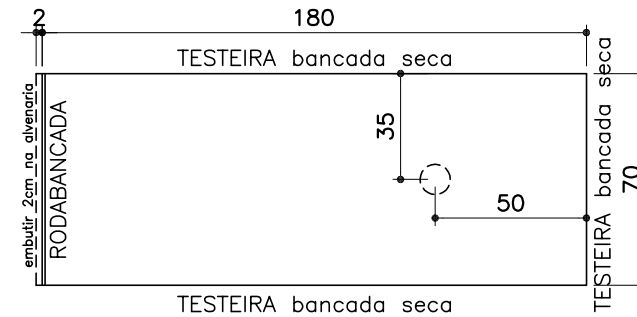

COPA
PLANTA MESA
ESCALA 1:25

Mesa 180x70cm – Granito Cinza Corumbá

- A mesa deverá ser embutida 2cm na alvenaria (na lateral) e ser instalada com metalon;
- TESTEIRA: em granito Cinza Corumba, altura=5cm e espessura=2cm, acabamento de bancada seca em meia esquadria. Deverá ser instalada nos comprimentos e na lateral da bancada que não encaixarem na alvenaria;
- RODABANCADA: em granito Cinza Corumba, altura=9cm e espessura=2cm, sendo embutida 1cm na alvenaria. Deverá ser instalada na lateral da bancada em contato com a alvenaria.

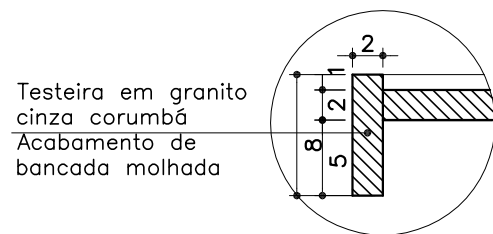

BANCADA MOLHADA DET 01
ESCALA 1:25

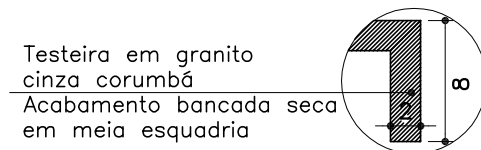

BANCADA SECA DET 02
ESCALA 1:25

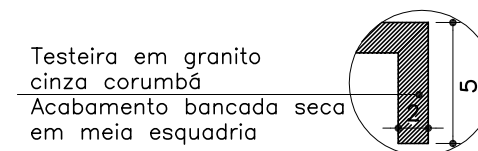

BANCADA SECA DET 02
ESCALA 1:25

ACABAMENTOS

- **PISO**: porcelanato técnico (massa única), antiderrapante, borda retificada, 60x60cm, ref. ELIANE – Coleção Grânulos – Platina NA ou similar. Ver paginação de piso;
- **RODAPÉ**: em granito Cinza Corumbá ou Andorinha, h=10cm, e=2cm, semi embutido. Acabamento da junção das pedras em meia esquadria;
- **PAREDE**: cerâmica PEI-III, padrão extra classe A, dimensão 30x60cm, assentada horizontalmente, cor branca, acabamento brilhante, CECRISA, INCEPA ou similar;
- **TETO**: forro de gesso acartonado com juntas de dilatação em alumínio. Ver detalhe de forro.

OBSERVAÇÕES:

- CONFERIR MEDIDAS NO LOCAL E CONSULTAR CADERNO DE ESPECIFICAÇÕES E CADERNO DE LOUÇAS E METAIS;
- PARA MATERIAL SIMILAR AO DA ESPECIFICAÇÃO, DEVE-SE APRESENTAR AMOSTRAS PARA APROVAÇÃO.

PROMOTORIAS DE JUSTIÇA DE JUIZ DE FORA – MG

DETALHAMENTO: ÁREAS MOLHADAS – COPA

CONTEÚDO:	COPA (3º ao 7º pav) – PLANTAS BANCADAS E MESA	REVISÃO 00	19/02/20
DESENHO:	DANIELA ANDRADE		FOLHA: 05/05